Gemeindeverwaltung Dällikon

Organigramm / Stellenplan (Art. 10 Personalverordnung)

(Stand Februar 2024 / Provisorisch)

6 Abteilungen / 28 Arbeitnehmende
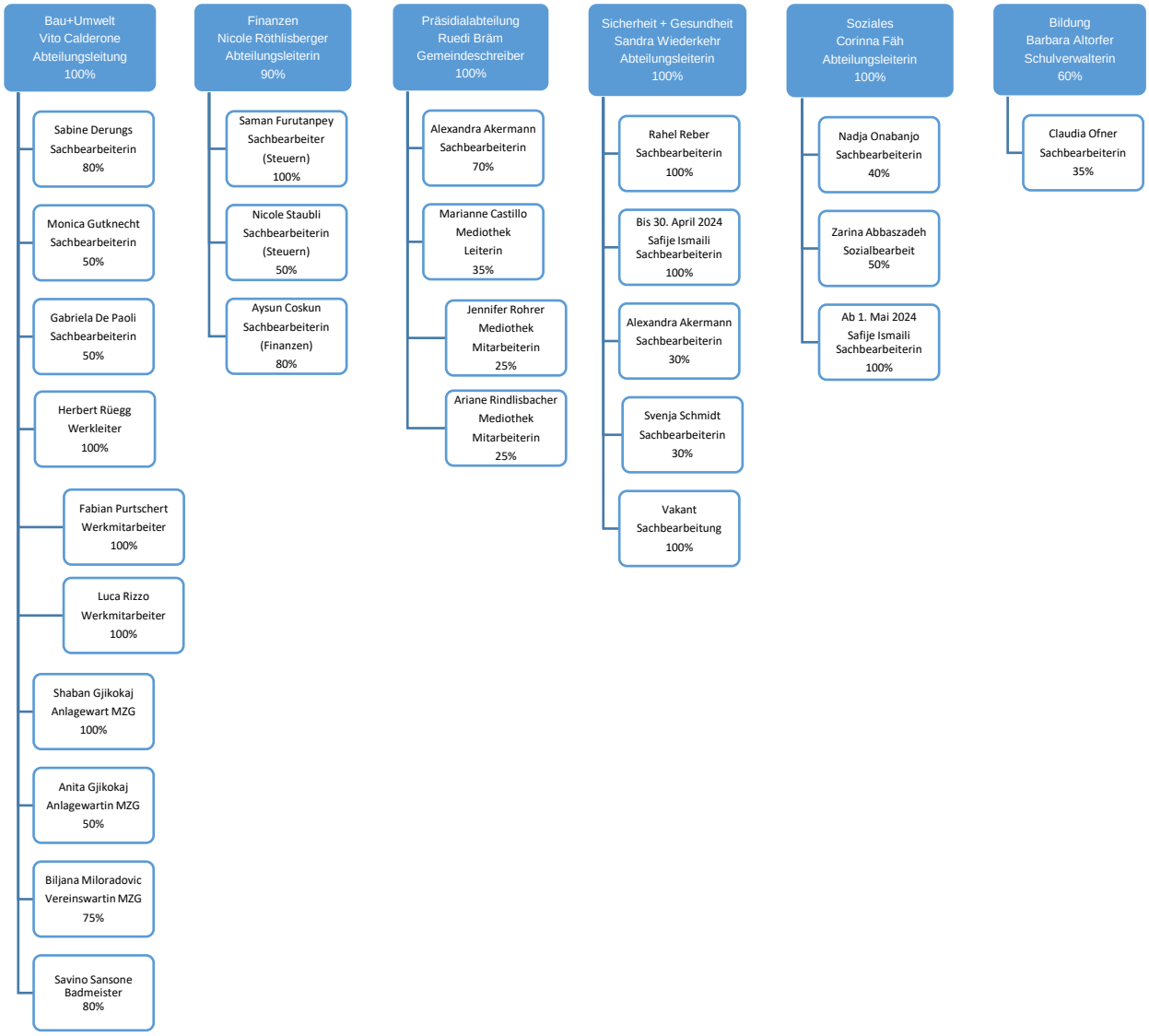
Abteilung	Anzahl Personen	Stellenprozente
Bau + Umwelt	11	885%
Bildung	2	95%
Finanzen	5	320%
Präsidiales	5	255%
Sicherheit + Gesundheit	4	360%
Soziales	3	250%
Total	29(28)	2‘165%